

EUROPA CENTRAL Y ROMA

POLONIA • CHEQUIA • AUSTRIA



Padre José Luis Torres

Vuelos desde Chicago

18 de Septiembre – 2 de Octubre, 2025

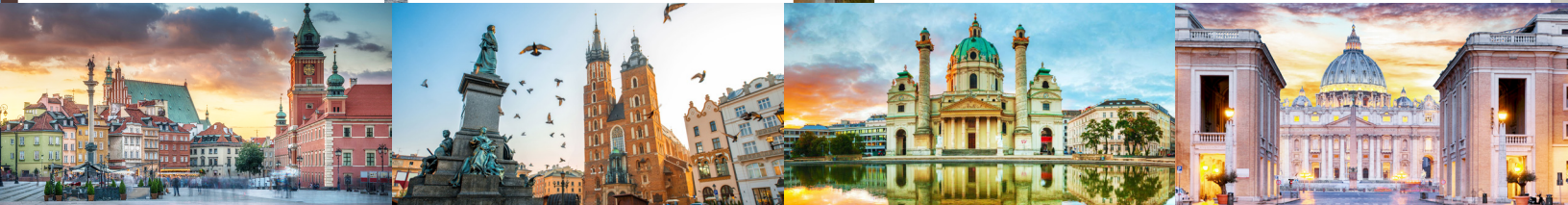

Itinerario

18 de septiembre Nuestra peregrinación comienza cuando salimos del aeropuerto local para tomar el vuelo nocturno a Varsovia, Polonia. La cena y el desayuno se servirán durante el vuelo.

19 de septiembre Al llegar al Aeropuerto Internacional de Varsovia, nuestro guía turístico profesional local nos recibirá y nos llevará en un autobús de lujo a nuestra primera visita: la Iglesia de San Estanislao Kostka, dedicada a nuestro santo patrón. Continuamos hacia Niepokalanow. Allí, visitaremos el Monasterio Franciscano fundado por San Maximiliano Kolbe. Más tarde, viajaremos a Świnice Warckie para ver la iglesia parroquial de San Casimiro, donde fue bautizada Santa Faustina. Nos registraremos en nuestro hotel y luego disfrutaremos de nuestra cena de bienvenida. Noche en Świnice Warckie

20 de septiembre Después del desayuno en el hotel, partiremos hacia Częstochowa, uno de los destinos de peregrinación más populares de Polonia. Celebramos la misa en el monasterio de Jasna Góra, donde se encuentra el retrato de la "Virgen Negra" (también conocida como Nuestra Señora de Częstochowa). El monasterio tiene una tradición de peregrinación que se remonta al siglo XIV. San Juan Pablo II fue conocido por realizar frecuentes visitas al monasterio a lo largo de su vida. Terminamos el día con una cena esta noche. Noche en Częstochowa

21 de septiembre Continuamos hacia Zakopane, con una parada en el camino en Wadowice, el lugar de nacimiento de Karol Wojtyła (San Juan Pablo II) para visitar la iglesia a la que asistió y en la que fue bautizado cuando era niño. Esta tarde, llegamos al pueblo turístico de Zakopane, donde visitaremos la Capilla Jaszczurówka, que fue visitada varias veces por el joven Karol Wojtyła, ya que se encuentra en los senderos que frecuentaba. Luego tendremos tiempo libre para explorar la colorida calle Krupówki. Cena y convivencia. Noche en Zakopane

22 de septiembre Por la mañana disfrutaremos de un relajante paseo en teleférico hasta la cima de la montaña cercana, que cuenta con extraordinarias vistas de la zona, seguido de una caminata por el sendero mientras recordamos cómo el Papa Juan Pablo II solía caminar por estas mismas montañas. Haremos una parada en las asombrosas minas de sal de Wieliczka en nuestro camino a Cracovia. Al llegar, participaremos en la misa en el santuario más antiguo de la zona, el Skalka, que está dedicado al obispo y mártir, San Estanislao. Cena y convivencia. Noche en Cracovia

23 de septiembre Después del desayuno, partiremos para visitar Auschwitz, el famoso campo de concentración nazi, donde una vez ocurrieron atrocidades indescriptibles. Veremos la celda donde estuvo encarcelado San Maximiliano Kolbe y el Museo del Martirio que recuerda los horrores del Holocausto. En nuestro viaje de regreso a Cracovia, visitaremos el Santuario del Calvario en Kalwaria Zebrzydowska para ver la pintura milagrosa de Nuestra Señora de Kalwaria. Cenaremos juntos esta noche. Noche en Cracovia

24 de septiembre Esta mañana, visitaremos el convento de Łagiewniki, donde Santa Faustina pasó los dos últimos años de su vida. Habrá tiempo para rezar ante la imagen milagrosa de la Divina Misericordia, así como en la capilla que contiene la tumba de Santa Faustina. Mientras estemos aquí en el santuario, nuestro capellán celebrará la misa para nuestro grupo. Luego nos dirigiremos al Centro Juan Pablo II y visitaremos su "Capilla de las Reliquias". Terminaremos el día con la cena. Noche en Cracovia

25 de septiembre Hoy visitaremos Cracovia, que se erige como un tesoro medieval, lleno de patrimonio arquitectónico y artístico. Visitaremos el imponente Castillo de Wawel, antigua sede de la autoridad real polaca, y veremos la Catedral de la Coronación con sus tumbas de

los monarcas polacos. También tendremos tiempo libre para explorar la Plaza del Mercado de Cracovia y escuchar la trompeta de plata del corneta de la Torre de Santa María. Participaremos en la Santa Misa en Santa María. Noche en Cracovia

26 de septiembre Después del desayuno, saldremos en nuestro pintoresco viaje en autobús (o vuelo corto) a la encantadora ciudad de Praga, una ciudad de tejados abovedados, campanarios altísimos e innumerables chapiteles. Cena y alojamiento en Praga.

27 de septiembre Después del desayuno, dirijase a la Iglesia de Nuestra Señora de la Victoria, hogar de la famosa estatua del Niño Jesús llamada el Niño Jesús de Praga. La estatua, una representación del siglo XVI del Niño Jesús sosteniendo un globo cruciforme (un orbe y una cruz), fue donada a los frailes carmelitas en 1628. Después de la misa, disfrute de un recorrido a pie por la Ciudad Vieja de Praga. Camine por la Ruta Real hasta la Plaza de la Ciudad Vieja. En el hermoso distrito del Castillo de Praga, visite la Iglesia de San Nicolás, la Catedral de San Vito, la Basílica de San Jorge, la Iglesia de Loreto y el Monasterio de Strahov. Continúe por la calle Karlova hasta el Puente de Carlos que cruza el río Moldava adornado con muchas estatuas barrocas. Disfrute de la impresionante vista del mágico Castillo de Praga. Vea el Reloj Astronómico de Praga y camine por la Plaza de Wenceslao, una de las principales plazas de la ciudad. La plaza recibe su nombre de San Wenceslao, el santo patrón de Bohemia. Forma parte del centro histórico de Praga, Patrimonio de la Humanidad. Regreso al hotel para cenar y pasar la noche.

28 de septiembre Después del desayuno, salimos de Praga y viajamos a través de la hermosa campiña checa hasta Brno. Visitamos la Catedral de San Pedro y San Pablo, sede de la diócesis de Brno. Los orígenes de la catedral se remontan al siglo XI. Después, continuamos hasta la Cripta de los Capuchinos, una cripta fundada en el siglo XVII para los frailes capuchinos. Bajo un voto de pobreza, los frailes capuchinos creían que los ataúdes eran un lujo. Luego nos dirigimos a Viena, la capital de Austria, donde disfrutamos de una cena y descansamos para el siguiente día de exploración. Noche en Viena

29 de septiembre Nuestro día en Viena comienza con el desayuno y una visita a la Catedral de San Esteban, un ícono gótico que alberga la imagen milagrosa de Nuestra Señora de Mariapoch. Exploramos la catedral, con la opción de subir a su aguja. A continuación, visitamos el Palacio Real de Schönbrunn, declarado Patrimonio de la Humanidad por la UNESCO, conocido por su Galería de los Espejos. Nuestro recorrido incluye paradas en el Palacio Belvedere, Karlsplatz y la Iglesia de San Carlos Borromeo. Haremos una pausa para disfrutar de pasteles vieneses como la tarta Sacher antes de concluir el día con una cena, reflexionando sobre nuestras experiencias en esta ciudad histórica. Noche en Viena

30 de septiembre Vuelo temprano por la mañana a Roma. A la llegada, emprenderemos un recorrido por el Museo del Vaticano, la Capilla Sixtina y la Basílica de San Pedro, seguido de un recorrido panorámico en autobús por Roma antes de dirigirnos a nuestro hotel. Noche en Roma

1 de octubre Después del desayuno, participaremos de la audiencia Papal (sujeto al horario de el Papa). Visitaremos las otras tres Basílicas Mayores de Roma: la Basílica de San Pablo Extramuros, la Basílica de Santa María la Mayor y la Archibasílica de San Juan de Letrán. Después del almuerzo, pasearemos por calles adoquinadas, bordeadas de majestuosos pinos piñoneros, y visitaremos el Coliseo, un gran anfiteatro del mundo antiguo. Al pasar por el Foro Romano, seremos testigos de las ruinas de antiguos edificios gubernamentales. Noche en Roma

2 de octubre Con un renovado sentido de peregrinación regresaremos a casa.

Servicios incluidos en este tour

Vuelo de ida y vuelta desde Chicago (ORD)
Bolso facturado y bolso de mano
9 am-5 pm especialistas de reserva
Asistencia de emergencia de viaje 24/7
Hoteles 4 estrellas
Autobús de lujo
Desayuno y cena diaria
Tour manager

Guías profesionales con licencia
Billetes de admisión a los lugares a visitar
Asistencia de equipaje en hoteles
Misa diaria
Impuestos de aeropuerto
Libro de oraciones Magnificat
Insignia de identificación
Etiqueta del equipaje

Precios por persona

\$ 5,350.00

habitación doble

Se requiere un depósito de \$450 para hacer su reserva.



Hacer una reserva

Visitar canterburypilgrimages.com

○ envíenos por correo el formulario en la parte de atrás
○ llamar (347) 463-3998

Para mayor información contactarse con:

Maria Garcia (779) 279-1617

Canterbury Pilgrimages

Canterbury Pilgrimages & Tours Contrato y Reserva de Viaje

Paquete (seleccionar varios)

Peregrinaje a Europa Central y Roma (18 de Septiembre - 2 de Octubre 2025)

Viajeros (Por favor escriba su nombre como aparece en el pasaporte o identificación válida de viaje)

VIAJERO 1

Nombre y apellidos	DOB	Género
Nacionalidad	PSPT #	PSPT Exp

VIAJERO 2

Nombre y apellidos	DOB	Género
Nacionalidad	PSPT #	PSPT Exp

Información del Contacto

Calle	Ciudad	Estado	ZIP
Email	Teléfono		

Vuelo y Habitación (detalles de vuelo y hotel proporcionados 30 días antes de la salida)

Vuelo (una marca)	<input type="radio"/> Chicago (ORD) <input type="radio"/> No vuelo	Peticiones
Habitación (una marca)	<input type="radio"/> Doble (1 cama) <input type="radio"/> Doble (2 camas) <input type="radio"/> Solo (compartido) ¹ <input type="radio"/> Solo (privado)	

¹Pague solo el costo doble al marcar "Solo (compartido)" para compartir el alojamiento con un compañero de cuarto. En las circunstancias en que no haya compañeros disponibles, usted será responsable del costo único.

Seguro de viaje Allianz

Unca marca	<input type="radio"/> Agregar una cotización de seguro de viaje gratis a mi confirmación <input type="radio"/> No gracias
------------	---

Depósito y Firma

\$450 /persona pagaderos hoy (\$200 no reembolsables)	06/20/2025 pago total (100% no reembolsable)
--	---

La inscripción y el pago constituyen su aceptación de los términos de servicio de este acuerdo. He leído y entiendo los términos de servicio y espero viajar con Canterbury!

Viajero 1 Firma	Fecha
Viajero 2 Firma	Fecha

Si cualquiera de los viajeros es menor de 18 años, este formulario debe estar firmado por un guardián.

Firma del Guardián	Fecha
--------------------	-------

Pagar con tarjeta (Tarifa del 3%)

Para efectuar pagos con tarjeta de crédito o débito, llámenos al (800) 653-0017. Se aceptan todas las marcas de tarjeta.

Pagar con cheque

Cheques a nombre de: **Canterbury Pilgrimages**
401 E Las Olas Blvd, #130-478 Ft Lauderdale, FL 33301

Términos de Servicio

Itinerarios: Los itinerarios se preparan con antelación y están sujetos a cambio en cualquier momento. Se planifican y programan actividades de acuerdo con la mejor información disponible en el momento y puede cambiar antes de la fecha de la peregrinación.

Precios: Canterbury Pilgrimages and Tours Inc. se reserva el derecho de ajustar los precios mediante aumentos significativos en: (1) Billete de avión, debido a mayores costos de combustible, etc. (2) los costos de tierra debido a los posibles incrementos en gastos de hotel, tarifas de autobús y tarifas y otros costos en función del valor fluctuante del dólar frente a la moneda extranjera.

Depósitos y pagos finales: Un depósito de \$450.00 por persona se requiere para mantener su reserva. El pago final se debe 90 días antes de la fecha de salida. El pago puede hacerse con cheque / tarjeta de crédito. Los pagos con tarjeta de crédito se le cobrarán una tarifa de procesamiento (3%). Teléfono para hacer un pago con tarjeta de crédito.

Los gastos de cancelación Si la cancelación por escrito es recibida por Canterbury Pilgrimages and Tours Inc. más de 90 días antes de la salida todos los pagos realizados hacia el precio de la excursión será reembolsado, menos \$200.00 depósito inicial. Las cancelaciones recibidas durante los 90 días antes de la salida no son reembolsables: el depósito inicial de \$450.00, además de los cargos aplicables impuestos por las compañías aéreas, hoteles y empresas de autobuses en Canterbury Pilgrimages and Tours Inc. Tenga en cuenta que la cantidad puede variar con cada peregrinación. Canterbury Pilgrimages and Tours Inc. reserva el derecho de cancelar cualquier peregrinación hasta la fecha de salida, en cuyo caso todos los fondos recibidos serán devueltos de inmediato. (En 10 días útiles)

Equipaje: Por favor, siga la regla general del viajante - Si no puede llevarlo, no llevarlo. Los pasajeros se les permiten una pieza de equipaje por persona. El manejo del equipaje está incluido para una maleta por persona sólo, siempre que sea posible, en el costo de la peregrinación. Las compañías aéreas para los vuelos internacionales no permiten una maleta superior a 50 libras (esto puede cambiar), y si el peso es más, las tasas pueden ser costosas. En los vuelos inter-europea, que no están conectados directamente a un vuelo transatlántico el límite de peso del equipaje es menor. Nosotros le proporcionaremos esta información en los documentos finales de viaje. El manejo del equipaje no está disponible en cualquiera de los trenes. Se hará todo lo posible para manejar el equipaje con cuidado, sin embargo Canterbury Pilgrimages and Tours Inc. no asume ninguna responsabilidad por equipaje perdido o dañado. (El seguro de viaje puede aplicarse)

No Están Incluidas: Propinas, los servicios de habitaciones, lavandería, llamadas telefónicas, bar etc...

Responsabilidad: Canterbury Pilgrimages and Tours, Inc., y sus empleados, accionistas, funcionarios y directores (colectivamente "CPT") no posee ni opera en ninguna entidad que no sea proporcionar bienes o servicios para sus peregrinaciones, incluyendo, por ejemplo, facilidades de alojamiento, empresas de transporte, operadores locales, incluyendo, sin limitación, diversas entidades que pueden utilizar el nombre de la CPT, guías, empresas de turismo, entretenimiento, comida y bebida, proveedores de servicios, proveedores de equipos, etc. Como resultado, CPT no es responsable por cualquier acto de negligencia o intencional que actúe sobre cualquier persona o entidad. Además, CPT no es responsable por cualquier acto negligente o intencional falla o omisión de cualquier persona o entidad que no poseen y no controlan sus actos a terceras personas, o cualquier que no estaban bajo su control. Sin limitaciones CPT no se hace responsable de ningún daño directo, indirecto, consecuencial, incidental o daños, lesiones, muerte, pérdida, accidente, retrasos, inconvenientes o irregularidades de cualquier tipo que pueda ser ocasionada por razón de cualquier acto o omisión fuera de su control, incluyendo, sin limitación, cualquier acto intencional o negligente, omisión, incumplimiento de contrato o violación de la ley locales o regulación de terceras partes, como, línea aérea, tren, hotel, bus, taxi, furgoneta, receptivas o guía, se, o no, utiliza el nombre de CPT, quiebra financiera o insolvencia de cualquier proveedor que hace suministrar los bienes o servicios para este viaje. Del mismo modo, la CPT no se hace responsable de ninguna pérdida, lesión, muerte o inconveniencia debido al retraso o cambios en el horario, overbooking de alojamiento, por daño de terceras partes, ataques de animales, lesiones o muerte durante actividades patrocinadas, instalaciones del alojamiento o de terceros, la enfermedad, la falta de atención médica adecuada, la evacuación de los mismos, si es necesario, huelgas, catástrofes naturales, actos del gobierno, terrorismo, o amenaza de fuerza mayor, guerra, cuarentena, epidemias, o la amenaza de la misma, la actividad criminal, o cualquier otra causa fuera de nuestro control. Si alguna de las personas alistadas, el horario, material, oradores no estén aptos para el evento, se hará todo lo posible para asegurar la sustitución. Independientemente de la participación de las personas que figuran en el itinerario provisorio o el horario de los altavoces de la gira, peregrinación se procederá según lo previsto a las fechas indicadas. Al firmar este formulario para participar en esta peregrinación, el usuario acepta que los términos de la pena de cancelación serán vinculantes para usted, independientemente de si las personas que figuran en el itinerario provisorio o el horario de orador estén listas para participar. CPT no será responsable por cualquier pérdida sufrida por viajero, incluidos los días perdidos de la gira programada, debido a la cancelación de un vuelo o por otros medios y modos de transporte. Por favor, consultar la compra de un seguro de viaje como se recomienda, para cubrir cualquier tipo de pérdida asociada con cancelaciones de vuelos o otros medios de transporte.